購入図書案内　8月号

2023年6月受入分　No.385　名取市図書館

総　記

ちゃんと「読む」ための本	奥野　宣之／著	002.7
仕事のできる人が実践しているメモ術・ノート術	中川　裕／著	002.7
ChatGPT	古川　渉一／著	007.13
プログラミングの英単語	松元　大地／著	007.64
奇跡のフォント	高田　裕美／著	007.642
図書館資料の保存と修理	眞野　節雄／著	014.61
一冊の本・絵本が学校を変える	多賀　一郎／著	019.2
現代日本子ども読書史図鑑	佐藤　宗子／編	019.5
ランプシェード	松岡　享子／著	019.5
名著の話	伊集院　光／著	019.9
電車のなかで本を読む	島田　潤一郎／著	019.9
自分の本を出すためのバイブル	中谷　彰宏／著	021.3
西洋挿絵見聞録	気谷　誠／著	022.39
都道府県の持ちかた	バカリズム／著	049
49冊のアンアン	椎根　和／著	051.7
児童雑誌の誕生	柿本　真代／著	051.8

哲 学 ・ 宗 教

リアリティ+　上・下	デイヴィッド・J.チャーマーズ／著	111
絵と図でよくわかる心理学	ニュートン編集部／編著	140
大人の心理テスト	齊藤　勇／監修	140.4
まるごと覚えて頭も良くなるA4・1枚記憶法	池田　義博／著	141.34
やだな一本	明円　卓／著	141.5
かくれ繊細さんの「やりたいこと」の見つけ方	時田　ひさ子／著	146.8
僕が宇宙の仲間に聞いたこと	中村　咲太／著	147.3
赤ちゃんの名付け漢字字典	熊崎　健恒／著	148.3
一度しかない人生を最高の人生にする方法	スコット・アラン／著	159
多分そいつ、今ごろパフェとか食ってるよ。	Jam／マンガ・文	159
YOUR TIME	鈴木　祐／著	159
自分をよろこばせる習慣	田中　克成／著	159
13歳から分かる!道は開ける	藤屋　伸二／監修	159
やらないことリストのつくり方見るだけノート	石川　和男／著	159.4
東南アジアのイスラームを知るための64章	久志本　裕子／編著	167.2

歴 史 ・ 地 理

捏造と欺瞞の世界史　下	バリー・ウッド／著	204
岩波講座世界歴史　21	荒川　正晴／編集委員	209
世界「民族」全史	宇山　卓栄／著	209
地図とタイムラインでわかる戦争の世界史大図鑑	フィリップ・セイビン／監修	209
世界の移民歴史図鑑	フィリップ・パーカー／編	209
江戸時代の災害・飢饉・疫病	菊池　勇夫／著	210.5
将軍の世紀　上・下巻	山内　昌之／著	210.5
「戦前」の正体	辻田　真佐憲／著	210.6
日本の戦争はいかに始まったか	波多野　澄雄／編著	210.6
歴史の定説を破る	保阪　正康／著	210.6
戦後昭和クロニクル	朝日新聞出版／編著	210.76
東北史講義　近世・近現代篇	東北大学日本史研究室／編	212
大学で学ぶ沖縄の歴史	宮城　弘樹／編	219.9
アレッポ	ロス・バーンズ／著	227.5
ダマスクス	ロス・バーンズ／著	227.5
三笠宮崇仁親王	三笠宮崇仁親王伝記刊行委員会／編	288.44

安倍晋三・昭恵35年の春夏秋冬	大下　英治／著	289.1	地球の歩き方　D21　ベトナム	地球の歩き方編集室／編集	290.93
明治のナイチンゲール大関和物語	田中　ひかる／著	289.1	地球の歩き方　D37　韓国	地球の歩き方編集室／編集	290.93
「好き」を貫く牧野富太郎の言葉	「言葉と植物」編集班／編	289.1	高速道路&SA・PAガイド　2023-2024年最新版		291.093
海峡を越えた怪物	西崎　伸彦／著	289.2	るるぶ山陰　'24		291.71
フマーユーン・ナーマ	グルバダン・ベギム／著	289.2	るるぶ松江出雲石見銀山　'24		291.73
尹致昊日記　2	尹　致昊／著	289.2	るるぶ岡山倉敷蒜山　'24		291.75
ジョン・メイナード・ケインズ　上・下	ロバート・スキデルスキー／著	289.3	とっておき韓国雑貨ガイド	natsuyo／監修	292.1
JFK　上	フレドリック・ロゲヴァル／著	289.3	まんぷくモンゴル!	鈴木　裕子／著	292.27
プーチン　下	フィリップ・ショート／著	289.3	るるぶバリ島　'24		292.46
何人にも悪意を抱かず	スティーブン・B.オーツ／著	289.3	地図でスッと頭に入るイギリス	ハリー杉山／監修	293.3
小学生が解いた!東大地理	公文国際学園中等部・高等部チーム地理／編	290	るるぶドイツ ロマンチック街道　'24		293.4
まちの地理学	牛垣　雄矢／著	290.173	るるぶウィーン・プラハ・ブダペスト　'24		293.46
世界探検全集　12　ゴビ砂漠探検記		290.91	地図でスッと頭に入るフランス	ジュリ・ブランシャン・フジタ／監修	293.5
世界のすごい墓	地球の歩き方編集室／編集	290.93	ニースっ子の南仏だより12カ月	ルモアンヌ・ステファニー／著	293.5
地球の歩き方　A03　ロンドン	地球の歩き方編集室／編集	290.93	イタリア暮らし	内田　洋子／著	293.7
地球の歩き方　A14　ドイツ	地球の歩き方編集室／編集	290.93	それでもしあわせフィンランド	芹澤　桂／著	293.892
地球の歩き方　A17　ウィーンとオーストリア	地球の歩き方編集室／編集	290.93	**社 会 科 学**		
地球の歩き方　B03　ロスアンゼルス	地球の歩き方編集室／編集	290.93	カンボジアを知るための60章	上田　広美／編著	302.235
地球の歩き方　B06　ニューヨーク　マンハッタン&ブルックリン	地球の歩き方編集室／編集	290.93	高橋洋一のファクトチェック2023年版	高橋　洋一／著	304
地球の歩き方　B09　ラスベガス　セドナ&グランドキャニオンと大西部	地球の歩き方編集室／編集	290.93	「日本左翼史」に挑む	大塚　茂樹／著	309.31
地球の歩き方　B17　カナダ西部　カナディアン・ロッキーとバンクーバー	地球の歩き方編集室／編集	290.93	道化師政治家の時代	クリスチャン・サルモン／著	312
地球の歩き方　C01　ハワイ　1　オアフ島&ホノルル	地球の歩き方編集室／編集	290.93	戦後日本政治史	境家　史郎／著	312.1
地球の歩き方　C04　グアム	地球の歩き方編集室／編集	290.93	2035年の中国	宮本　雄二／著	312.22
地球の歩き方　C11　オーストラリア	地球の歩き方編集室／編集	290.93	理念の国がきしむとき	中山　俊宏／著	312.53
地球の歩き方　D18　バンコク	地球の歩き方編集室／編集	290.93	ニュースの“なぜ?”は地政学に学べ	茂木　誠／著	312.9
地球の歩き方　D19　マレーシア　ブルネイ	地球の歩き方編集室／編集	290.93	図説日本消防の歴史	籔内　喜一郎／監修	317.79

公務員の心をつかむ文章講座	工藤　勝己／著	318.5	家族に感謝される終活整理術	内藤　久／著	367.7
原爆報道の研究	小池　聖一／編著	319.8	おひとりさまの死後事務委任	島田　雄左／著	367.75
一般財団法人・公益財団法人の評議員会Q&A	熊谷　則一／著	324.12	おひとりさま最後の片づけ	杉之原　冨士子／著	367.75
相続手続きマニュアル事典	米田　貴虎／著	324.7	パンでわかる包括的性教育	礒　みゆき／文	367.99
65歳になったら書いておくエンディング・ラブレター	市川　弘美／著	324.77	非行少年の被害に向き合おう!	岡田　行雄／編著	368.71
高齢期を安心して過ごすための「生前契約書+遺言書」作成のすすめ	後東　博／著	324.77	押さえておきたい公的扶助・生活保護行政	元田　宏樹／編著	369.2
会社法入門	神田　秀樹／著	325.2	超高齢社会のまちづくり	後藤　純／著	369.26
死刑すべからく廃すべし	田中　伸尚／著	326.41	しゃべらなくても楽しい!シニアの筋力低下予防体操40+体操が楽しくなる!魔法のテクニック10	斎藤　道雄／著	369.263
資本主義の次に来る世界	ジェイソン・ヒッケル／著	332.06	高齢者が喜ぶ!季節の壁面飾り	高野　龍昭／監修	369.263
テクノロジーの世界経済史	カール・B.フレイ／著	332.06	「良かったこと探し」から始めるアクセシブル社会	星川　安之／著	369.27
脱開発と超SDGs	戸田　隆夫／著	333.8	災害の記憶を解きほぐす	関西学院大学震災の記録プロジェクト金菱清(ゼミナール)／編	369.31
北関東の異界エスニック国道354号線	室橋　裕和／著	334.41	自治体の子育て支援担当になったら読む本	水畑　明彦／著	369.4
新事業承継・相続の教科書	石渡　英敬／著	335.35	モヤモヤのボランティア学	李　永淑／編	369.7
今さら聞けないDX用語まるわかり辞典デラックス	ウイングアーク1st株式会社「データのじかん」編集部／編	336.17	不登校日誌	観世　あみ／著	371.42
ダンドリと予定の立て方	井出　元子／著	336.2	子どものSOSの聴き方・受け止め方	半田　一郎／著	371.43
新管理職1年目の教科書	櫻田　毅／著	336.3	6歳と3歳のおまけシール騒動	麻生　武／著	371.45
頭のいい人が話す前に考えていること	安達　裕哉／著	336.49	ギフテッドの光と影	阿部　朋美／著	371.5
巨大債務危機を理解する	レイ・ダリオ／著	338.19	学制百五十年史	文部科学省／編	372.106
本当にわかる為替相場	尾河　眞樹／著	338.952	先生が足りない	氏岡　真弓／著	372.107
ザイム真理教	森永　卓郎／著	342.1	戦後教育史	小国　喜弘／著	372.107
聞く習慣	いしかわ　ゆき／著	361.454	子どもの権利条約と生徒指導	川原　茂雄／著	375.2
「気がきく人」と「気がきかない人」の習慣	山本　衣奈子／著	361.454	保育室にはアイデアがいっぱい	百瀬　ユカリ／監修	376.14
年金のしくみともらい方　23-24年版	小林労務／著	364.6	にほんのわらべうた　4		376.157
自分も傷つきたくないけど、他人も傷つけたくないあなたへ	アルテイシア／著	367.1	保育で使える!ワクワク手袋シアター	amico／著	376.157
ポストイクメンの男性育児	平野　翔大／著	367.3	総合学科高校	小杉　眞紀／著	376.41
ルポゲーム条例	山下　洋平／著	367.6	夢中で遊ばせる!	森本　潤／著	379.9

イラストと史料で見る中国の服飾史入門	劉　永華／著	383.1
感じのいい人がやっているきれいなお作法	ミニマル／著	385.9
中野京子の西洋奇譚	中野　京子／著	388.3
自 然 科 学		
科学大図鑑	縣　秀彦／監修	400
考えたくなる数学	植野　義明／著	410.4
文系でも思わずハマる数学沼	鶴崎　修功／著	410.4
こころを旅する数学	ダヴィッド・ベシス／著	410.4
数学ガールの秘密ノート	結城　浩／著	410.4
理工系学生のための初歩からの力学	石渡　洋一／共著	423
親子で楽しむ星空の教科書	渡部　潤一／著	442
世界で一番美しい太陽系図鑑	マーカス・チャウン／著	445
気候変動と環境危機	グレタ・トゥーンベリ／編著	451.85
富士山噴火に備える	『科学』編集部／編	453.821
大陸はどのように動くのか	吉田　晶樹／著	455.8
有職植物図鑑	八條　忠基／著	472.1
絶滅へむかう鳥たち	トム・ヴァン・ドゥーレン／著	488
まちがえる脳	櫻井　芳雄／著	491.371
脳の闇	中野　信子／著	491.371
すごいソロ整体	あらい　みか／著	492.79
看護管理学習テキスト　2023年版　第1・2・4・5巻	井部　俊子／監修	492.983
医療者のための熱中症対策Q&A	三宅　康史／編著	493.19
結局、腸が9割	川本　徹／著	493.46
精神医学テキスト	上島　国利／編集	493.7
失語症学	藤田　郁代／編集	493.73
発達障害「グレーゾーン」	岡田　尊司／著	493.76

妄想の世界史	ビクトリア・シェパード／著	493.76
凸凹あるかな?わたし、発達障害と生きてきました	細川　貂々／著	493.76
マンガでわかる!「わたし、発達障害かも?」生きるのがラクになる「話し方」あります	ゆうき　ゆう／著	493.76
マンガで学ぶ!がんのキホン	近藤　慎太郎／イラスト・文	494.5
まず知っておきたい!がん治療のお金,医療サービス事典	山崎　知子／編集	494.5
股関節痛こわばり・だるさ・脚長差自力で克服!名医が教える最新1分体操大全	高平　尚伸／著	494.77
更年期に効く美女ヂカラ	高尾　美穂／著	495.13
ハーバード×スタンフォードの眼科医が教える放っておくと怖い目の症状25	梶原　一人／著	496
緑内障眼科医の私が患者ならこう対処!名医が教える最新1分習慣大全		496.36
視能訓練学	若山　暁美／編集	496.4
耳が遠くなると、認知症が近づく	真鍋　恭弘／著	496.6
医療事務スタッフになるには	笹田　久美子／著	498.163
自律神経を守る60歳からの正解	小林　弘幸／著	498.3
食事と栄養の科学大図鑑	リアノン・ランバート／著	498.5
ワースト添加物	中戸川　貢／著	498.519
からだがよろこぶ野菜の事典と薬膳レシピ	岡尾　知子／著	498.583
9割が間違っている「たんぱく質」の摂り方	金津　里佳／著	498.583
65歳から体と頭を強くするおいしい食べ方	菊池　真由子／著	498.583
1分水飲みダイエット	工藤　孝文／著	498.583
感染症危機管理と自治体	中邨　章／編著	498.6
アロマテラピー大全	石田　淳子／著	499.87
香りの作法	齋藤　智子／著	499.87
技 術 ・ 実 用 書		
世界資源エネルギー入門	平田　竹男／著	501.6
プラモデルがうまくなる本		507.9
設計者のための正しい見積書評価とコストダウン	間舘　正義／著	509.63

土木工事が一番わかる	佐藤　拓真／著	510	お店の味を完全再現ネゴンボ33のスパイスカレー	山田　孝二／著	596
かわいい土木見つけ旅	三上　美絵／著	510.21	楽ありゃ苦もある地味ごはん。	和田　明日香／著	596
人がつくった川・荒川	長谷川　敦／著	517.2134	炊き込みベジごはん	市瀬　悦子／著	596.37
ニューヨークのクライアントを魅了する「もう一度会いたい」と思わせる会話術	吉田　恵美／著	529	さっと!つるっと!夏麺	重信　初江／著	596.38
JR姿を消した名車両・特急図鑑	松本　典久／文・監修	536	梅と杏のお菓子づくり	今井　ようこ／著	596.65
ドローン超入門	榎本　幸太郎／著	538.6	おとなのゼリー	高石　紀子／著	596.65
木工具なぐり・はつり・削りの技法	大工道具研究会／編	583.8	自家製の米粉ミックスでつくるお菓子	中川　たま／著	596.65
甘酒のほん	藤井　寛／著	588.51	世界の郷土菓子	郷土菓子研究社・林周作／著	596.65
ウイスキーは楽しい!	ミカエル・ギド／著	588.57	誰でも簡単!世界一の4:6メソッドでハマる美味しいコーヒー	粕谷　哲／著	596.7
68歳、つつましくも贅沢な暮らし	なかはら　けい子／著	590.4	100円グッズのおしゃれ収納ワザ1000!		597.5
すごい貯蓄	くらま／著	591	無印良品ラクして片づく収納術		597.5
子どもにかかるお金の超基本	坂本　綾子／著	591	人生最後の片づけ・整理を始める本	上東　丙唆祥／著	597.5
ソーイングで困ったときのメーキングナビQ&A	ミセスのスタイルブック編集部／編	593.3	この1冊であんしんはじめての育児事典	細部　千晴／総監修	599
おんなのこのよそいきドレス	月居　良子／著	593.36	今日のぽよるし　1　君に恋してきみが生まれて	るしこ／著	599.04
やさしい昔の針仕事		594	今日のぽよるし　2　育児はしあわせニューゲーム!?	るしこ／著	599.04
畳へりで、なに作る?		594	**産　業**		
「ハンドメイド作品を売る方法」をいろいろな人に聞いてきました。	津田　蘭子／著	594	ふるさとに風が吹く	箭内　道彦／著	601.126
サイズが選べる犬のコート	水野　佳子／著	594	振り返れば未来	山下　惣一／著	610.4
ちいさなクロッシェレースドイリー		594.3	少人数で生き抜く地域をつくる	佐久間　康富／編著	611.151
リカちゃんのコーディネート大全集		594.3	カナダにおける都市−農村共生システム	田林　明／編著	611.92517
ちりめん動物歳時記	馬場　美智子／著	594.9	子どもと一緒に覚えたい野菜の名前	稲垣　栄洋／監修	626
着物の髪型		595.4	庭時間が愉しくなる雑草の事典	森　昭彦／著	627
電車の窓に映った自分が死んだ父に見えた日、スキンケアはじめました。	伊藤　聡／著	595.5	多肉植物とドライフラワーのミニチュアガーデン	くるみガーデンくるみ*／著	627.78
てんきち母ちゃんのはじめての自炊練習帖	井上　かなえ／著	596	はじめての花の寄せ植え	井上　まゆ美／著	627.83
一日1600kcalの健康献立集	女子栄養大学栄養クリニック／監修	596	色別花束デザイン図鑑300	フローリスト編集部／編	627.9
ハーブカレー	水野　仁輔／著	596	動物がくれる力	大塚　敦子／著	645.6

老犬暮らしの便利帳	俵森　朋子／著	645.6
<猫>の社会学	遠藤　薫／著	645.7
知っておきたいネコの多頭飼いのすべて	長谷川　諒／監修	645.7
一生使えるビジネスメールの「型」	海津　佳寿美／著	670.91
カスハラの犯罪心理学	桐生　正幸／著	673.3
みんなの接客英語	広瀬　直子／著	673.3
夜の銀座史	小関　孝子／著	673.98
賃貸不動産管理の知識と実務令和5年度版	賃貸不動産経営管理士協議会／編著	673.99
バスドライバーのろのろ日記	須畑　寅夫／著	685.5
世界エアライン地図帳	チャーリィ古庄／撮影&解説	687.2
エアライン制服図鑑	京極　祥江／著	687.38
空港のはなし	岩見　宣治／共著	687.9
郵便局の裏組織	藤田　知也／著	693.06

芸術・スポーツ

徳川家康の名宝	久能山東照宮／協力	702.17
美術商・林忠正の軌跡1853-1906	木々　康子／編著	706.7
地蔵仏頭と合掌地蔵を彫る	岩松　拾文／著	718.3
若冲の歌を聴け	狩野　博幸／著	721.025
ゴッホのプロヴァンス便り	マーティン・ベイリー／著	723.359
ウェザリーの動物デッサンネコ科を描く	ジョー・ウェザリー／著	725
決定版!!漫画原作の書き方	高津　太郎／著	726.107
しかもフタが無い	ヨシタケ　シンスケ／著	726.5
チャーリー・ブラウンのクリスマスの靴下	チャールズ・M.シュルツ／著	726.6
メメンとモリ	ヨシタケ　シンスケ／著	726.6
かえるの哲学	アーノルド・ローベル／文・絵	726.6
どんどん変に…	エドワード・ゴーリー／著	726.601
「100まんびきのねこ」たちはどこから生まれどこへいったの	村中　李衣／著	726.601
4～6歳の伝えたいことがわかるおうちお絵かき	舟井　賀世子／著	726.7
94歳セツの新聞ちぎり絵日記	木村　セツ／ちぎり絵	726.9
季節を彩る和紙ちぎり絵上達のポイント50	ハクビ和紙ちぎり絵学院／監修	726.9
お花の消しゴムはんこ	立澤　あさみ／著	736
写真のことが全部わかる本	中原　一雄／著	743
iPhoneでお金をかけずにビジネス動画を作れるようになる本	オリカワ　シュウイチ／著	746.7
何気ない日常をアニメチックに。	Shota／著	748
nanahoshiの季節を楽しむ歳時記おりがみ	たかはし　なな／著	754.9
透かしてうっとり光の折り紙	中村　香代／著	754.9
きれいに作れる紙バンドのかご&バッグLESSON	古木　明美／著	754.9
クラフトバンドコレクションBOOK	松田　裕美／著	754.9
ごまかさないクラシック音楽	岡田　暁生／著	760
いちばんやさしい「プロファイル式」作曲入門	折笠　雅美／監修	761.8
「なんとなく不調」をなくす大人の鍵ハモLesson	Mon“Design-NeT”／著	763.79
日本の一流指揮者21人が選ぶ心の交響曲		764.31
チック・コリアのA Work In Progress	チック・コリア／著	764.7
ドキュメンタリー	Superfly越智志帆／著	767.8
三線上達のポイント	日高　桃子／監修	768.11
アンダルシア夢うつつ	野村　眞里子／著	769.36
宝塚の座付き作家を推す!	七島　周子／著	775.4
「私のはなし部落のはなし」の話	満若　勇咲／著	778.7
誰も知らないジブリアニメの世界	岡田　斗司夫／著	778.77
激ヤバ	伊藤　幸司／著	779.14
ケガをせず動けるスポーツ選手をめざす体づくりの教科書	松野　慶之／著	780.19
暑さを味方につける<HEAT>トレーニング	中村　大輔／著	780.193

マルチスポーツを科学する	大山　高／著	780.7
テニスの心理学	佐藤　雅幸／著	783.5
アンビシャス	鈴木　忠平／著	783.7
いちばんわかりやすいゴルフ入門	西尾　和也／監修	783.8
羽生結弦-THE STAGE-		784.65
誰でも上達する水泳	佐々木　祐一郎／監修	785.22
「おかえり」と言える、その日まで	中村　富士美／著	786.18
おぎやはぎのハピキャン	おぎやはぎのハピキャン／著	786.3
あたらしい茶道	松村　宗亮／著	791

言　語

言語の本質	今井　むつみ／著	801
優しいコミュニケーション	村田　和代／著	801.03
芸人国語	アイデンティティ／著	810.4
NHKが悩む日本語	NHK放送文化研究所／著	810.4
日本語の発音はどう変わってきたか	釘貫　亨／著	811.1
文章がフツーにうまくなるとっておきのことば術	関根　健一／著	816
文章を書くのが苦手な人は「下書きメモ」を作りなさい	南　英世／著	816
チャレンジ!中国語　入門編	胡　興智／著	820

文　学

SFの気恥ずかしさ	トマス・M.ディッシュ／著	902.3
英国児童文学の舞台を訪ねて	池田　正孝／著	909.3
BOOKSのんべえ	木村　衣有子／著	910.26
川端康成の話をしようじゃないか	小川　洋子／著	910.268
三島由紀夫論	平野　啓一郎／著	910.268
小説家としての生き方100箇条	吉本　ばなな／著	910.268
俳句ミーツ短歌	堀田　季何／著	911.304
一人十色	梅沢　富美男／著	911.368
源氏物語の世界	中村　真一郎／著	913.36
ルーシー・ボストン	田中　美保子／編著	930.278

エッセイ、日記・紀行、ルポルタージュ

日本エッセイ小史	酒井　順子／著	914
館内すべてお雛さま。	川上　弘美／著	914.6
天神さんが晴れなら	澤田　瞳子／著	914.6
四十雀、跳べ!	林　真理子／著	914.6
老いとお金	群　ようこ／著	914.6
人類三千年の幸福論	ヤマザキ　マリ／著	914.6
何げなくて恋しい記憶	暮しの手帖編集部／編	914.68
居心地のいい場所へ	暮しの手帖編集部／編	914.68
美味しいと懐かしい	暮しの手帖編集部／編	914.68
忘れないでおくこと	暮しの手帖編集部／編	914.68
祖母姫、ロンドンへ行く!	椹野　道流／著	915.6
多情所感	キム　ホンビ／著	929.14

小説（日本）

光のしるべ	あさの　あつこ／著	N913.6
渦の中へ	あさの　あつこ／著	N913.6
物語の種	有川　ひろ／著	N913.6
カンヴァスの恋人たち	一色　さゆり／著	N913.6
王の家	江上　剛／著	N913.6
金融義賊	エフ／著	N913.6
その謎を解いてはいけない	大滝　瓶太／著	N913.6
みつばの泉ちゃん	小野寺　史宜／著	N913.6
鈍色幻視行	恩田　陸／著	N913.6

コロナ漂流録	海堂　尊／著	N913.6	風配図	皆川　博子／著	N913.6
ニジンスキーは銀橋で踊らない	かげはら　史帆／著	N913.6	まいまいつぶろ	村木　嵐／著	N913.6
焼け野の雉	梶　よう子／著	N913.6	動くはずのない死体	森川　智喜／著	N913.6
愛されてんだと自覚しな	河野　裕／著	N913.6	ロールキャベツ	森沢　明夫／著	N913.6
トランパー　横浜みなとみらい署暴対係	今野　敏／著	N913.6	休館日の彼女たち	八木　詠美／著	N913.6
隠居おてだま	西條　奈加／著	N913.6	メロスの翼	横関　大／著	N913.6
彼女が言わなかったすべてのこと	桜庭　一樹／著	N913.6	かっかどるどるどぅ	若竹　千佐子／著	N913.6
時を追う者	佐々木　譲／著	N913.6	**小 説（ 外 国 ）**		
滅茶苦茶	染井　為人／著	N913.6	どれほど似ているか	キム　ボヨン／著	F929.13
百夜	高樹　のぶ子／著	N913.6	少年は夢を追いかける	アンドレア・ヒラタ／著	F929.423
江ノ島奇譚	高田　崇史／著	N913.6	線が血を流すところ	ジェスミン・ウォード／著	F933.7
あたたかき日光	田中　綾／著	N913.6	偽者	ローレン・オイラー／著	F933.7
白鶴亮翅	多和田　葉子／著	N913.6	五月 その他の短篇	アリ・スミス／著	F933.7
ヨモツイクサ	知念　実希人／著	N913.6	アンナは、いつか蝶のように羽ばたく	ウェイ・チム／著	F933.7
デモクラシー	堂場　瞬一／著	N913.6	テメレア戦記　7　黄金のるつぼ	ナオミ・ノヴィク／著	F933.7
おかげで、死ぬのが楽しみになった	遠未　真幸／著	N913.6	誰?	アルジス・バドリス／著	F933.7
能面検事の死闘	中山　七里／著	N913.6	彼女はマリウポリからやってきた	ナターシャ・ヴォーディン／著	F943.7
戦物語	西尾　維新／著	N913.6	闇の牢獄	ダヴィド・ラーゲルクランツ／著	F949.83
若葉荘の暮らし	畑野　智美／著	N913.6	**文　庫**		
しおかぜ市一家殺害事件あるいは迷宮牢の殺人	早坂　吝／著	N913.6	そして彼女は消えた	リサ・ジュエル／著	BF933.7
魔女と過ごした七日間	東野　圭吾／著	N913.6	すり替えられた誘拐	D.M.ディヴァイン／著	BF933.7
絵師金蔵赤色浄土	藤原　緋沙子／著	N913.6	暗殺者たちに口紅を	ディアナ・レイバーン／著	BF933.7
ロジカ・ドラマチカ	古野　まほろ／著	N913.6	シェフ探偵パールの事件簿	ジュリー・ワスマー／著	BF933.7
小説日本の長い一日	本郷　矢吹／著	N913.6	三年間の陥穽　上・下	アンデシュ・ルースルンド／著	BF949.83
完黙の女	前川　裕／著	N913.6	恐るべき太陽	ミシェル・ビュッシ／著	BF953.7
墨のゆらめき	三浦　しをん／著	N913.6	桜色の風	五十嵐　佳子／著	BN913.6

交渉人・遠野麻衣子	五十嵐　貴久／著	BN913.6
国盗り合戦　2	稲葉　稔／著	BN913.6
イクサガミ　天・地	今村　翔吾／著	BN913.6
武商繚乱記　2　悪貨	上田　秀人／著	BN913.6
勘定侍柳生真剣勝負　7	上田　秀人／著	BN913.6
惣目付臨検仕る　5　霹靂	上田　秀人／著	BN913.6
懲役病棟	垣谷　美雨／著	BN913.6
風烈廻り与力・青柳剣一郎　62　罪滅ぼし	小杉　健治／著	BN913.6
栄次郎江戸暦　28　殺し屋	小杉　健治／著	BN913.6
柳橋の桜　1　猪牙の娘	佐伯　泰英／著	BN913.6
蓮の露	坂井　希久子／著	BN913.6
怪物	坂元　裕二／脚本	BN913.6
はるの味だより　4　秘めた想いの桜飯	佐々木　禎子／著	BN913.6
アパートたまゆら	砂村　かいり／著	BN913.6
まんぷく旅籠朝日屋　3　しみしみがんもとお犬道中	高田　在子／著	BN913.6
まんぷく旅籠朝日屋　4　あつあつ鴨南蛮そばと桜餅	高田　在子／著	BN913.6
灰色の階段　ラストライン　0	堂場　瞬一／著	BN913.6
妹妹の夕ごはん	猫田　パナ／著	BN913.6
大富豪同心　26　怪盗世直し衆	幡　大介／著	BN913.6
大富豪同心　27　高名の坂	幡　大介／著	BN913.6
日暮左近事件帖　15　決闘・柳森稲荷	藤井　邦夫／著	BN913.6
高校事変　14	松岡　圭祐／著	BN913.6
マヨナカキッチン収録中!	森崎　緩／著	BN913.6
AIとSF	日本SF作家クラブ／編	BN913.68

大 活 字 本

帰郷　上・下	浅田　次郎／著	DN913.6
池田屋乱刃　上・下	伊東　潤／著	DN913.6
ツリーハウス　上・中・下	角田　光代／著	DN913.6
沙羅沙羅越え　上・下	風野　真知雄／著	DN913.6
せんせい。　上・下	重松　清／著	DN913.6
ここは私たちのいない場所	白石　一文／著	DN913.6
甘いもんでもおひとつ　上・下	田牧　大和／著	DN913.6
七色の毒　上・下	中山　七里／著	DN913.6
五十四万石の嘘	松本　清張／著	DN913.6
帰蝶　上・下	諸田　玲子／著	DN913.6
雷神の筒　上・下	山本　兼一／著	DN913.6
慈雨　上・下	柚月　裕子／著	DN913.6

郷 土 資 料

寶永侍帳	高橋　昭夫／編	M212
仙台怪談	森野　美夜子／著	MN913.68

参 考 資 料（貸出はできません。館内でごらんください）

年報こどもの図書館　2022年版	児童図書館研究会／編集	R016.28
世界年鑑　2023	共同通信社／編著	R059
イスラーム文化事典	イスラーム文化事典編集委員会／編	R167.036
ハプスブルク事典	川成　洋／編者代表	R230
地理学事典	日本地理学会／編	R290.36
日本の島事典　上・下巻	長嶋　俊介／監修・編著	R291.033
経済財政白書　令和4年版	内閣府／編集	R330.59
労働経済白書　令和4年版	厚生労働省／編	R366.021
防災白書　令和4年版	内閣府／編集	R369.3
文部科学白書　令和3年度	文部科学省／編集	R373.1
新日本語−手話辞典	全国手話研修センター日本手話研究所／編集	R378.28

古生物学の百科事典	日本古生物学会／編	R457.036
伝染病・感染症医療史事典	日外アソシエーツ株式会社／編集	R493.8
環境白書 循環型社会白書/生物多様性白書　令和4年版	環境省大臣官房環境計画課／編集	R519.059
子どもの本　くらしとお金をまなぶ2000冊	日外アソシエーツ株式会社／編集	R590.31
ジャガイモ大事典	農文協／編	R616.8
ヤングアダルト受賞作品総覧	日外アソシエーツ株式会社／編集	R903.1

漫　画

まめで四角でやわらかで　上	ウルバノヴィチ香苗／著	726.1
戦争は女の顔をしていない　1～4	小梅　けいと／作画	726.1
シートン　第1章	今泉　吉晴／原案	726.1
餓狼伝	夢枕　獏／原作	726.1
ねことじいちゃん　9	ねこまき／著	726.1

児 童 書（ものがたり）

魔女のマジョランさんケンタの世界ーまずいクッキー	石井　睦美／作	KN913.6
化け之島初恋さがし三つ巴　2	石川　宏千花／著	KN913.6
恋愛禁止!?　3　すれちがう思い	伊藤　クミコ／作	KN913.6
千紘くんは、あたし中毒。　1・3	伊藤　里／原作・絵	KN913.6
涙の音、聞こえたんですが	嘉成　晴香／著	KN913.6
ふたりのラプソディー	北　ふうこ／作	KN913.6
ピクルスとともだち	小風　さち／文	KN913.6
夕凪修理館と秘密に満ちた客人たち	ココロ　直／著	KN913.6
鳥	小手鞠　るい／作	KN913.6
ララの魔法のベーカリー　3	小林　深雪／作	KN913.6
あきらめなかった男	小前　亮／作	KN913.6
うえをむいて名探偵	杉山　亮／作	KN913.6
お直しで大解決!ダーニングヒーローズ	高森　美由紀／作	KN913.6

ぼくらは星を見つけた	戸森　しるこ／著	KN913.6
小説版ito	ナカムラ　ミツル／原案	KN913.6
ふたごチャレンジ!　5	七都　にい／作	KN913.6
怪盗クイーン NYでお仕事を	はやみね　かおる／作	KN913.6
スイッチ!　12	深海　ゆずは／作	KN913.6
文通小説	眞島　めいり／作	KN913.6
保健室経由、かねやま本館。　6	松素　めぐり／著	KN913.6
ひみつの魔女フレンズ　6　ふたりをむすぶトクベツな魔法	宮下　恵茉／作	KN913.6
角が曲がったみつき二号	麦野　圭／作	KN913.6
トモダチデスゲーム　4　類は友を呼ぶ	もえぎ　桃／作	KN913.6
ややの一本	八槻　綾介／作	KN913.6
TRUE Colors	小林　深雪／ほか著	KN913.68

児 童 書（そのほか）

考える読書　第68回	全国学校図書館協議会／編	K019.25
嫌な気持ちになったら、どうする?	中村　英代／著	K146.82
中村哲物語　大地をうるおし平和につくした医師	松島　恵利子／著	K289.1
牧野富太郎　植物研究ひとすじに	松原　秀行／文	K289.1
そんなわけで都道府県できちゃいました!図鑑	粟生　こずえ／文	K291
教えて!池上彰さんどうして戦争はなくならないの?　1～3	池上　彰／監修	K312.9
地図でわかる世界の戦争・紛争　1	小川　浩之／監修	K319
みんなに知ってほしいヤングケアラー　1～4	濱島　淑恵／監修	K369
みんなが過ごしやすい町のバリアフリー　1～5	川内　美彦／監修	K369.27
障害とバリアフリー	障害と本の研究会／編著	K369.27
調べよう!バリアフリーと福祉用具　1～5	渡辺　崇史／監修	K369.27
水害のサバイバル	パク　ソンイ／文	K369.33
手書きでもデジタルでもまとめ・発表カンペキBOOK　1～5	鎌田　和宏／監修	K375

校内放送、ネタまつり! 2	さらだ たまこ／監修	K375.19	雌牛のブーコラ	東京子ども図書館／編纂	K908.3
授業がもっと楽しくなる!めざせ!タブレットPCの達人	北澤 武／監修	K375.199	**絵 本**		
知ろう!あそぼう!楽しもう!はじめての手話 1～5	大杉 豊／監修	K378.28	感情を育てるじぶんのきもち	わかる／さく・え	Eｵﾚﾝｼﾞ
異種最強王図鑑 闇の王者決定戦編	健部 伸明／監修	K388	旅するわたしたち	ロマナ・ロマニーシン／作	Eｵﾚﾝｼﾞ
どっちが強い!?X 9・10	エアーチーム／まんが	K404	にらめっこしましょ むっしっし	よこた いくこ／ぶん	Eｵﾚﾝｼﾞ
実験対決 44	洪 鐘賢／絵	K407	ホッキョククジラのボウ	アレックス・ボースマ／作・絵	Eｵﾚﾝｼﾞ
秒・メートル・キログラムの大研究	臼田 孝／監修	K420.75	はみがきなぞなぞ	平田 昌広／さく	Eｵﾚﾝｼﾞ
空を見上げてわかること	斉田 季実治／著	K451.28	やさいのはななんのはな?	宮崎 祥子／構成・文	Eｵﾚﾝｼﾞ
新種発見物語	島野 智之／編著	K461	おしえてくれる?わたしのなまえ	ナイジェル・グレイ／文	Eﾊｲｲﾛ
ナマケモノは、なぜ怠けるのか?	稲垣 栄洋／著	K467.5	そのころ地球では…	オリヴァー・ジェファーズ／さく	Eﾊｲｲﾛ
きけんせいぶつ	成島 悦雄／監修	K480	わたしがはやくねるわけはね…	くすのき しげのり／作	Eﾊｲｲﾛ
私の職場はサバンナです!	太田 ゆか／著	K482.487	ちきゅうのびんづめ	マーティン・スタネフ／作	Eﾊｲｲﾛ
ウルド昆虫記バッタを倒しにアフリカへ	前野ウルド浩太郎／著	K486.45	あめがふってきたよ	メアリー・サーフォゾ／文	Eﾊｲｲﾛ
SDGsをかなえるモノづくり 1～3	手島 利夫／監修	K509.21	リサとガスパールのであい	アン・グットマン／ぶん	Eﾊｲｲﾛ
プラント制御会社図鑑	横河電機株式会社／監修	K509.6	シッカとマルガレータ	ウルフ・スタルク／さく	Eﾊｲｲﾛ
ドローン大解剖! 1～3		K538.6	ゆりかごになりたい、とヤナギは言った	ベッテ・ウェステラ／文	Eﾊｲｲﾛ
GIGAスクール時代のネットリテラシー 1～3	遠藤 美季／監修	K547.4833	13かいにはきょうりゅうがいる	ウェイド・ブラッドフォード／文	Eﾊｲｲﾛ
ひとりでできるよ!	齋藤 孝／監修	K590	ぼく、どこからきたの?	サラ・オレアリー／ぶん	Eﾊｲｲﾛ
スーパーマーケットで「食」を知る! 1～3	梅澤 真一／監修	K611.3	ぼくがちいさかったとき	サラ・オレアリー／ぶん	Eﾊｲｲﾛ
世界の探知犬図鑑	「探知犬図鑑」編集委員会／編	K645.6	おとなのたまごにいちゃん	あきやま ただし／作・絵	Eﾐﾄﾞﾘ
釣り上達のコツ	「小学生の釣り」編集室／著	K787.1	へんしんようかい	あきやま ただし／作・絵	Eﾐﾄﾞﾘ
12歳までに知っておきたい言い換え図鑑	齋藤 孝／著	K809.2	おじいちゃんのくしゃみ	阿部 結／作	Eﾐﾄﾞﾘ
13歳からのプレゼンテーション	松永 俊彦／監修	K809.2	どすこいすしずもう やさいばたけでおおあばれ!	アン マサコ／作	Eﾐﾄﾞﾘ
たのしいことば!!オノマトペ大図鑑	青山 由紀／監修	K814	ふわふわ	村上 春樹／文	Eﾐﾄﾞﾘ
ちいかわことわざ100	ナガノ／著	K814.4	おばけえんはすぐそこです	山崎 るり子／詩	Eﾐﾄﾞﾘ
ティッキ・ピッキ・ブン・ブン	東京子ども図書館／編纂	K908.3	わたしはふね	曹 文軒／文	Eﾐﾄﾞﾘ

おばけのカレーパン	いちよんご／作・絵	Eﾐﾄﾞﾘ	えらいこっちゃ!はじめてのプール	かさい　まり／文	Eﾐﾄﾞﾘ
たなばたのよるのともだち	押川　理佐／作	Eﾐﾄﾞﾘ	**洋　書**		
きたかぜのくれたテーブルかけ	いもと　ようこ／文絵	Eﾐﾄﾞﾘ	Factfulness	Hans Rosling with	Y002.7
じゃんけんぽんのおともだち	オノガワ　アサコ／作・絵	Eﾐﾄﾞﾘ	BUSHIDO	新渡戸　稲造／著	Y156
どうぶつみずそうどう	かじり　みな子／作	Eﾐﾄﾞﾘ	A BRIEF HISTORY OF JAPAN	ジョナサン・クレメンツ／著	Y210
ももたろう　笑本おかしばなし　1	ガタロー☆マン／作	Eﾐﾄﾞﾘ	Modern Japan	Christopher Goto-Jones	Y210.6
ひみつのおまけだね	松田　もとこ／文	Eﾐﾄﾞﾘ	I am Malala	Malala Yousafzai with	Y289.2
きいろとしろ	小亀　たく／作	Eﾐﾄﾞﾘ	Justice : What's the Right Thing to Do?	Sandel, Michael J	Y311
海に光るつぼ	久留島　武彦／作	Eﾐﾄﾞﾘ	A GEEK IN JAPAN	エクトル・ガルシア／著	Y361.5
ねこのすしやさん	KORIRI／さく・え	Eﾐﾄﾞﾘ	Silent Parade : A DETECTIVE GALILEO NOVEL (Detective Galileo Series)	Higashino, Keigo	Y913
しればトモダチ	ザ・キャビンカンパニー／絵	Eﾐﾄﾞﾘ	Three Assassins : A propulsive new thriller from the bestselling author of BULLE	Isaka, Kotaro	Y913
よくみると…　さらに!	shimizu／作・絵	Eﾐﾄﾞﾘ	Kwaidan	Hearn, Lafcadio/ Koizumi, Yakumo	Y913
たねせんもんてん	曹　文軒／文	Eﾐﾄﾞﾘ	Breasts and Eggs	Kawakami, Mieko	Y913
おきにいりのしろいドレスをきてレストランにいきました	渡辺　朋／作	Eﾐﾄﾞﾘ	Out	Natsuo Kirino	Y913
だんごむしのだんちゃんうまれたよ!	たけがみ　たえ／作　絵	Eﾐﾄﾞﾘ	Before the coffee gets cold	Toshikazu Kawaguchi	Y913
ラニーちゃんとたんじょうびやさん	タロアウト／作	Eﾐﾄﾞﾘ	A wild sheep chase	Haruki Murakami	Y913
カップねこ	塚本　やすし／作・装丁	Eﾐﾄﾞﾘ	Blind willow, sleeping woman	Haruki Murakami	Y913
うろおぼえ一家のきゅうじつ	出口　かずみ／作	Eﾐﾄﾞﾘ	Kafka on the shore	Haruki Murakami	Y913
にんじゃシジュウカラのすけ	大塚　健太／文	Eﾐﾄﾞﾘ	The Wind-Up Bird Chronicle	Murakami, Haruki	Y913
かっぱのたんたんつりにいく	佐藤　弘道／作	Eﾐﾄﾞﾘ	The tale of Genji	Murasaki Shikibu	Y913
みどりのがけのふるいいえ	なかの　真実／作	Eﾐﾄﾞﾘ	The thief	Fuminori Nakamura	Y913
おばけのこままわしたいかい	西平　あかね／さく	Eﾐﾄﾞﾘ	Botchan	Natsume Sōseki	Y913
ぐるぐるまぜまぜ	正高　もとこ／作・絵	Eﾐﾄﾞﾘ	Short Stories in Japanese : New Penguin Parallel Text	Emmerich, Michael/ Emmerich, Michael (EDT)	Y913
てんぷらぱちぱち	まつなが　もえ／作	Eﾐﾄﾞﾘ	The girl who leapt through time	Yasutaka Tsutsui	Y913
プールにいこう!	みうら　とも／さく	Eﾐﾄﾞﾘ	The Miracles of the Namiya General Store	Higashino, Keigo	Y913
はけたよずぼんぼん	minchi／作・絵	Eﾐﾄﾞﾘ	Malice	Keigo Higashino	Y913

The guest cat	Takashi Hiraide	Y913
Who moved my cheese?	Spencer Johnson	Y913
Four Major Plays of Chikamatsu (Translations from the Asian Classics)	Chikamatsu/ Keene, Donald (TRN)	Y913
The ten loves of Mr Nishino	Hiromi Kawakami	Y913
Dandelions (Penguin Modern Classics)	Kawabata, Yasunari/ Emmerich, Michael (TRN)	Y913
Dance dance dance	Haruki Murakami	Y913
Hear the wind sing	Haruki Murakami	Y913
Sputnik sweetheart	Haruki Murakami	Y913
The elephant vanishes	Haruki Murakami	Y913
Brave Story	Miyabe, Miyuki	Y913
Coin locker babies	Ryu Murakami	Y913
Birthday stories	selected and introduced by Haruki Muraka	Y913
Spark	Naoki Matayoshi	Y913
Convenience store woman	Sayaka Murata	Y913
二十四の瞳	壷井　栄／著	Y913
Goodbye Tsugumi	Banana Yoshimoto	Y913
The Oxford Book of Japanese Short Stories (Oxford Books of Prose & Verse)	Goossen, Theodore W. (EDT)	Y933
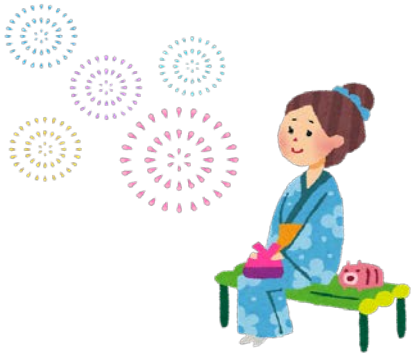
絵本はラベルの色で分類しています。
Eｱｵ・・・・・・小型えほん
Eｱｶ・・・・・・ちいさいえほん（幼児向け）
Eｷｲﾛ・・・・・民話のえほん
Eｵﾚﾝｼﾞ・・・知識えほん
Eﾊｲｲﾛ・・・・外国のえほん
Eﾐﾄﾞﾘ・・・・・日本のえほん
Eﾑﾗｻｷ・・・大人向けえほん